

DETALHE 01  
PAREDE COM 01 PLACA EM CADA FACE  
Sem Escala

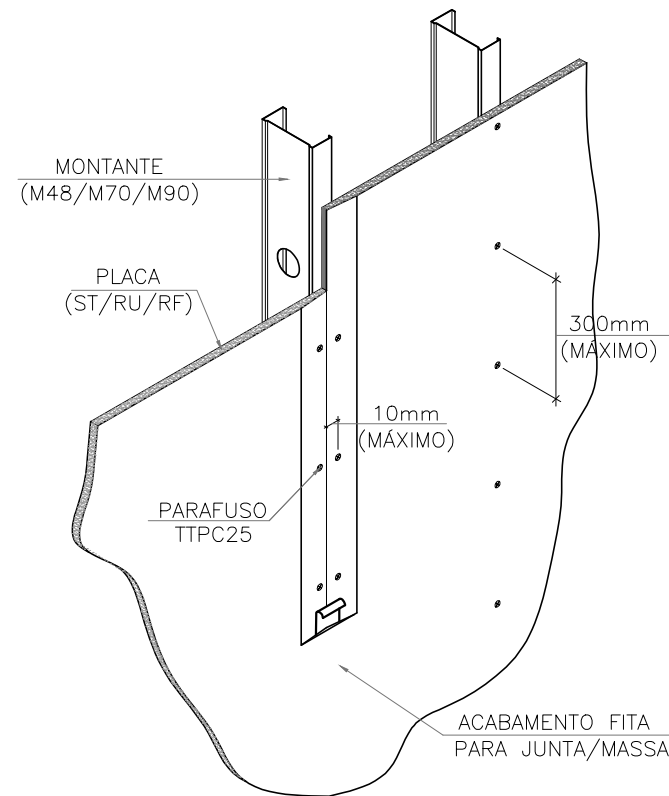

DETALHE 02  
ESPAÇAMENTO DE PARAFUSO  
Sem Escala

#### N O T A S:

##### PAREDES DRYWALL

As paredes de gesso serão aplicadas nos locais indicados no projeto e deverão atender as normas da NBR 14715, NBR 14716 e NBR 14717;  
Deve-se ter o cuidado de identificar e executar todas as instalações elétricas e de cabeamento estruturado, dentre outras que se fizer necessária, antes do fechamento das paredes;  
As caixas embutidas em paredes de gesso acartonado (dry wall) serão em PVC e deverão ser providas de orelhas de encaixe apropriadas para tal instalação;  
As paredes de gesso deverão ser aparafusadas sobre estrutura de aço galvanizado, executadas conforme especificações do fabricante;  
Deverão ser aplicadas nas juntas entre as placas, fita kraft e gesso, formando uma superfície uniforme;  
O acabamento deverá ser com massa corrida e tinta para gesso, mínimo 2 demãos, até o perfeito acabamento;

##### DIVISÓRIAS

As divisórias serão montadas e instaladas na sala da Ouvidoria;  
As divisórias deverão ser alinhadas, apuradas e rígidas, refugando-se todos os montantes ou painéis onde apresentam defeitos;  
No Portal da Cidadania deverá ser feito um balcão de atendimento com o mesmo material das divisórias;  
A limpeza das divisórias (perfis e painéis) deve ser feita com pano macio e seco ou levemente umedecido em água limpa com solução de sabão neutro. Não é recomendado o uso de escovas, palhas de aço e agentes abrasivos.

Todas as medidas deverão ser verificadas nos locais.

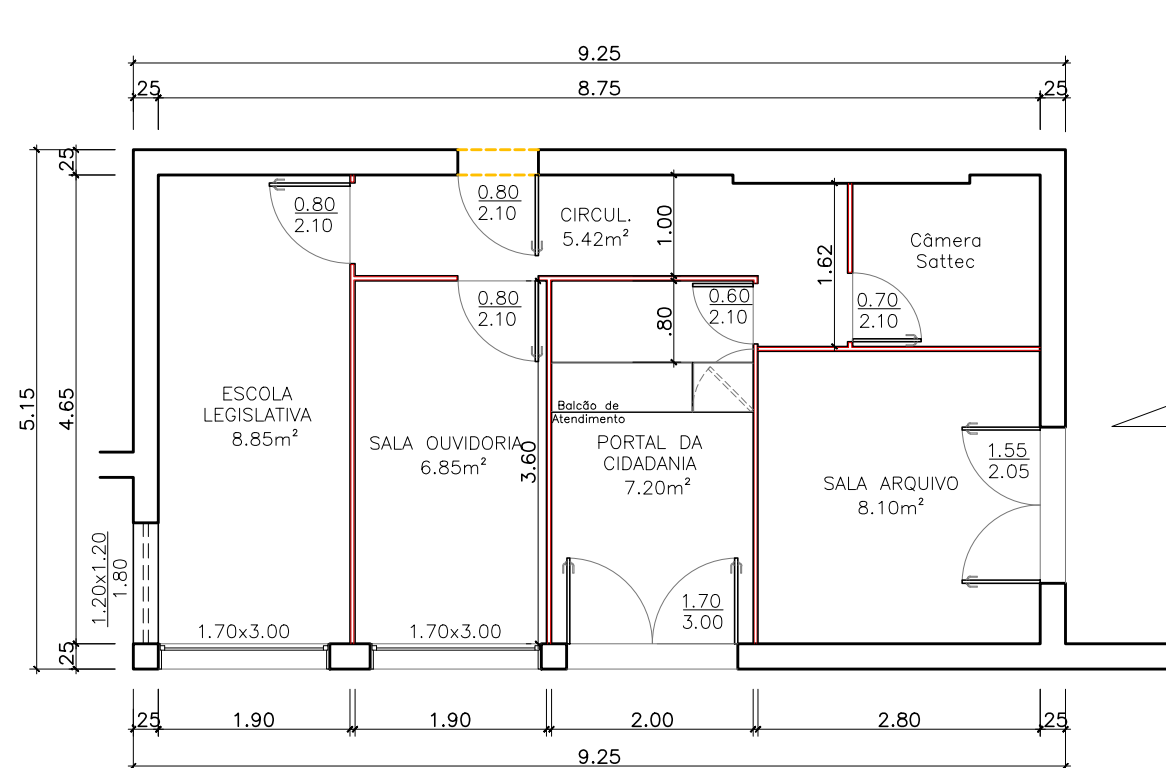

03 PLANTA BAIXA - Térreo, Ouvidoria/Portal  
ESC.: 1:75

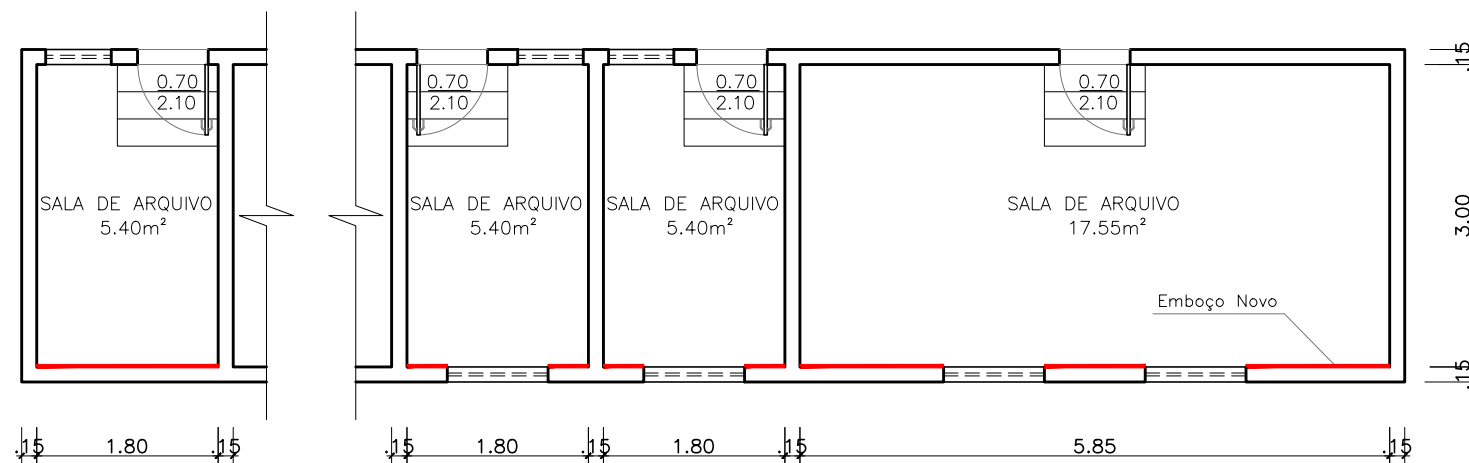

04 PLANTA BAIXA - Cobertura, Salas de Arquivo  
ESC.: 1:75

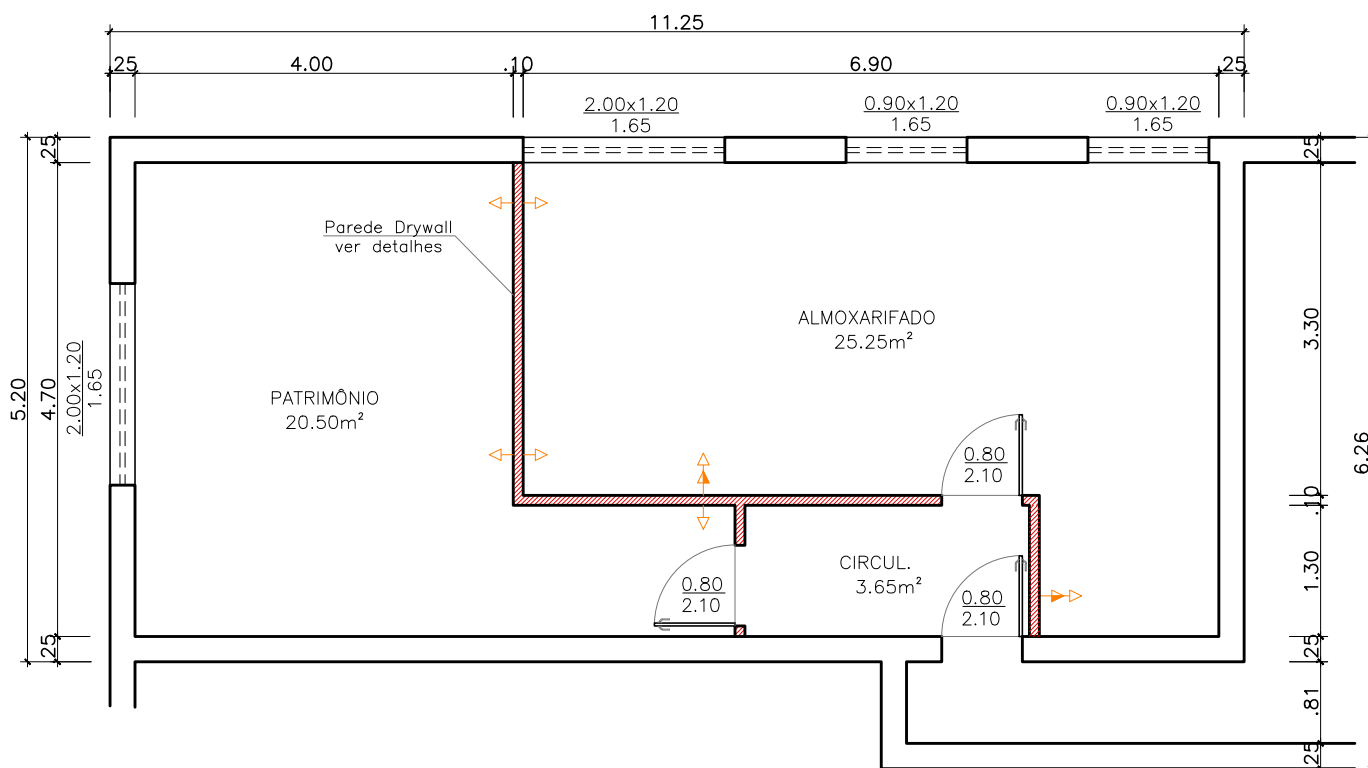

01 PLANTA BAIXA - 2º Pavtº, ALMOXARIFADO/PATRIMÔNIO  
ESC.: 1:75

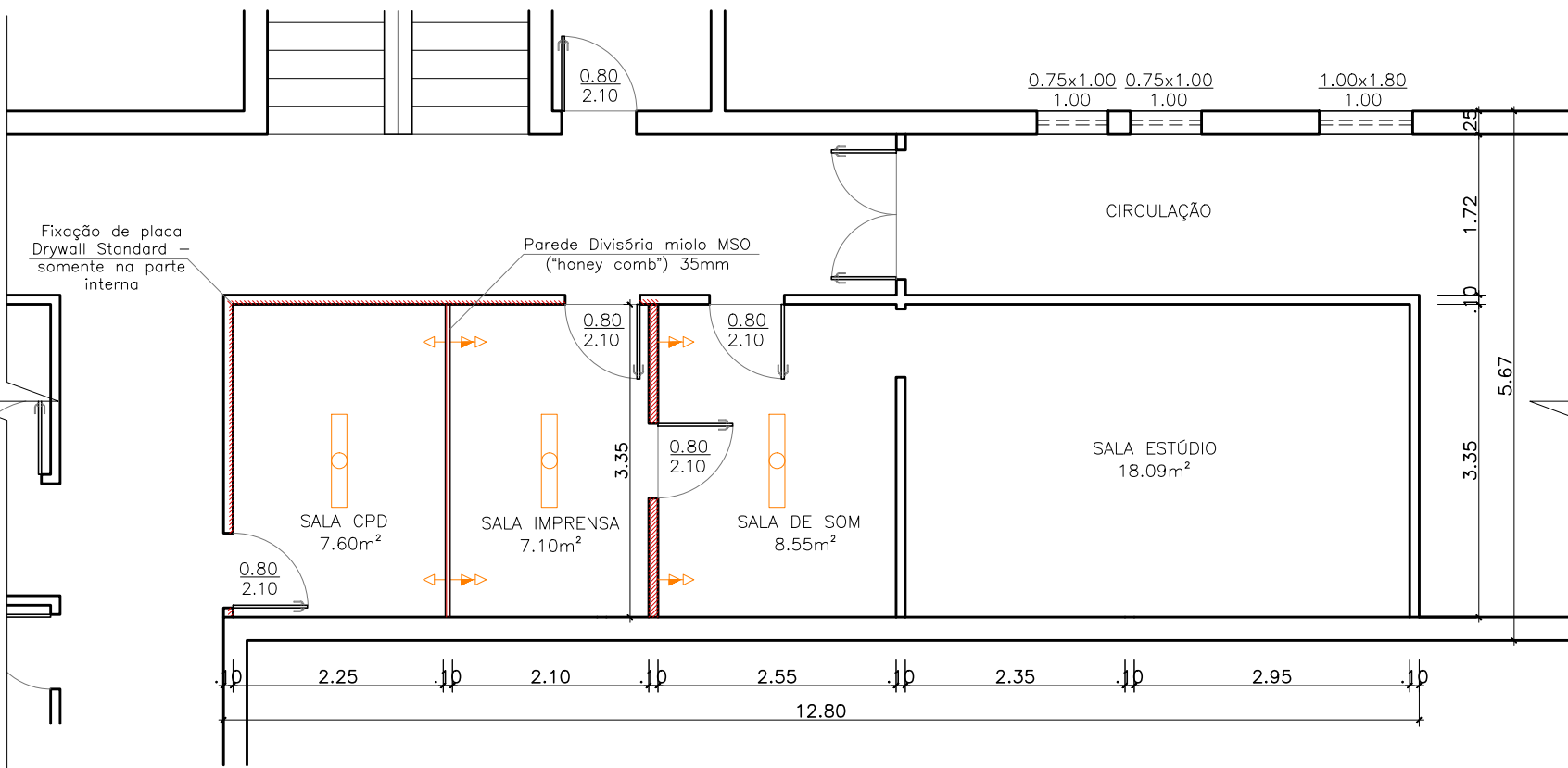

02 PLANTA BAIXA - 3º Pavtº, CPD/Imprensa/Sala de Som  
ESC.: 1:75



## Câmara Municipal de Nova Friburgo

### Estado do Rio de Janeiro

00	EMIÇÃO INICIAL	01/10/2019	
REVISÃO Nº:	REFERÊNCIA:	DATA:	VISTO:
REF.	PLANTA BAIXA - SALA DE SOM/ARQUIVO ALMOXARIFADO/PATRIMÔNIO LAYOUT OUVIDORIA E DETALHES	AUTOR DO PROJETO:	
OBRA:	PROJETO PARA EXECUÇÃO DE REFORMA E ADEQUAÇÃO DAS SALAS DE SOM E IMPRENSA, CPD, ALMOXARIFADO, OUVIDORIA E ARQUIVOS.	Willian R.G. Borges Engº Civil: CREA-RJ 2007124069	
ESCALA:	INDICADA	DATA:	OUTUBRO - 2019
DESENHO autoCAD:	Willian Borges	PRANCHAS:	ÚNICA